

Upozornění vlastníkům a uživatelům pozemků

na povinnosti podle ustanovení § 46 (ochranná pásma) a § 24, odst. 3, písm. g) zákona č. 458/2000 Sb. o podmínkách podnikání a o výkonu státní správy v energetických odvětvích o změně některých zákonů (energetický zákon)

Společnost ČEPS, a.s., je vlastníkem a provozovatelem vedení zvlášť/velmi vysokého napětí. Současně se vznikem těchto vedení k nim byla zřízena věcná břemena a ochranná pásma, která mají charakter oprávnění k cizím nemovitostem. V rozsahu výše citovaného zákona tato práva svědčí společnosti ČEPS, a.s.

Podle ustanovení § 46 výše uvedeného zákona je ochranné pásmo souvislý prostor v bezprostřední blízkosti vedení vymezený svislými rovinami vedenými po obou stranách vedení ve vodorovné vzdálenosti měřené kolmo na vedení, která činí od krajního vodiče vedení na obě jeho strany u vedení o napětí 400 kV 20 (25) m, u napětí 220 kV 15 (20) m a u napětí 110 kV 12 (15) m (hodnoty v závorkách platí pro vedení uvedená do provozu před 1. 1. 1995).

Energetický zákon zakazuje vlastníkům nechávat v ochranném pásmu nadzemního vedení růst porosty nad výšku 3 m.

Katastrálním územím vaší obce prochází vedení přenosové soustavy označené **V 413 – Střed** vlastněné a provozované naší společností, u kterého je rozsah ochranného pásma vyměřen vzdáleností 20 (25) m na obě strany měřeno od krajních vodičů tohoto vedení.

Na základě § 46, odst. 9 a § 24, odst. 3, písm. g) zákona č. 458/2000 Sb. vyzýváme vlastníky či uživatele pozemků, aby odstranili a okleštili stromové a jiné porosty v ochranném pásmu, které ohrožují bezpečný a spolehlivý provoz tohoto vedení přenosové soustavy.

Zasláním a následným zveřejněním přiloženého „UPOZORNĚNÍ“ plní ČEPS, a.s., svoji povinnost vyplývající ze zákona č. 458/2000 Sb.

Odstranění nebo okleštění stromové a jiných porostů musí být provedeno ve smyslu zákona č. 458/2000 Sb., § 46, odst.9 (energetický zákon).

ODSTRANĚNÍ A OKLEŠTĚNÍ STROMOVÍ A JINÝCH POROSTŮ PROVEĎTE V OBDOBÍ VEGETAČNÍHO KLIDU V TERMÍNU DO 31. PROSINCE TOHOTO ROKU.

Současně oznamujeme, že v termínu od 25.11.2015 – do 31.12.2015 vyhledají vlastníky pozemků, na kterých se ochranné pásmo vedení nachází, zástupci firmy pověřené společností ČEPS, a.s., a projednají rozsah a způsob odstranění a okleštění stromové a jiných porostů ohrožujících bezpečné a spolehlivé provozování vedení přenosové soustavy. S ohledem na všechny okolnosti chceme být nápomocni těm vlastníkům, kteří nemají možnost vadný stav urychleně napravit. S ohledem na závažnost této věci bude s Vámi uzavřena Smlouva o způsobu provedení údržby ochranného pásma vedení.

V případě potřeby Vám poskytne bližší informace zástupce společnosti FORESTER SERVIS, s.r.o., paní Alena Spišáková, tel. 724 438 167; email: alena.spisakova@foresterservis.cz , ,

V Rybí 10.12. 2015

 **FORESTER SERVIS, s.r.o.**
742 65 Rybí 171
tel.: 724 438 167
IČ: 27789624 DIČ: CZ27789624

Mgr. Jiří Jermář
jednatel společnosti
FORESTER SERVIS s.r.o.

k.ú. Hartmanice u Poličky

Parcela číslo	Rozpětí stožárů	Příjmení a jméno majitele; Ulice ;PSC; Město	Druh pozemku	LV	Výměra (m ²)	Číslo vedení	Rok
						VVN 413 – střed obec: Hartmanice	
1013/10	840 – 841	Kudová Helena, Krátká 463, 67974 Olešnice	trvalý travní porost	223	7721		2015
1029/1	840 – 841	Bláhová Marie, Tlapáková 1189/25, Hrabůvka, 70030 Ostrava	lesní pozemek	152	119916		2015
		Culík Cro Helena, Usa 2216 Bridgeport Way, Martinez Ca 94553					
		Culík Jiří George, Usa Colchester, Farmington, Mi 48336					
		Grossmann Arnošt, adresa neznámá					
		Grossmann Jan, adresa neznámá					
		Hoskovcová Jarmila Ing., Kobyláková 746/4, Hostivař, 10200 Praha 10					
		Kubečková Zdeňka Ing., Křížkova 2832/4, Moravská Ostrava, 70200 Ostrava					
		Laryšová Alena, Lazecká 93/28, Podvívov, 74706 Opava					
		Město Kralupy nad Vltavou, Palackého nám. 1, 27801 Kralupy nad Vltavou					
		Praus Arnošt, Čestmírova, Nusle, 14000 Praha – neúplná adresa					
		Praus Bohumír, č. p. 155, Slavkov					
		Praus Vladimír, Sedlnického 1250, Ostrava					
1029/9	840 – 841	Lipovská Jana Ing., Zahradní 998, 59301 Bystřice nad Pernštejnem	lesní pozemek	195	50936		2015
1048/30	842 – 843	Dvořák Jiří, Vedřelova 167, 56992 Bystřé	orná půda	308	16724		2015
1048/32	842 – 843	AGRO VYSOČINA BYSTRÉ akciová společnost, Moravská 398, 56992 Bystřé	orná půda	198	6395		2015
1048/33	842 – 843	Král Jindřich, Prodloužená 267, Polabiny, 53009 Pardubice	orná půda	41	311		2015
1048/38	842 – 843	Král Petr a Králová Marcela, Školní 438, 56992 Bystřé	orná půda	147	7965		2015
1208	840 – 841	Obec Hartmanice, č. p. 109, 56992 Hartmanice	ostatní plocha	10001	3417		2015
1209	842 – 843	Obec Hartmanice, č. p. 109, 56992 Hartmanice	ostatní plocha	10001	1986		2015

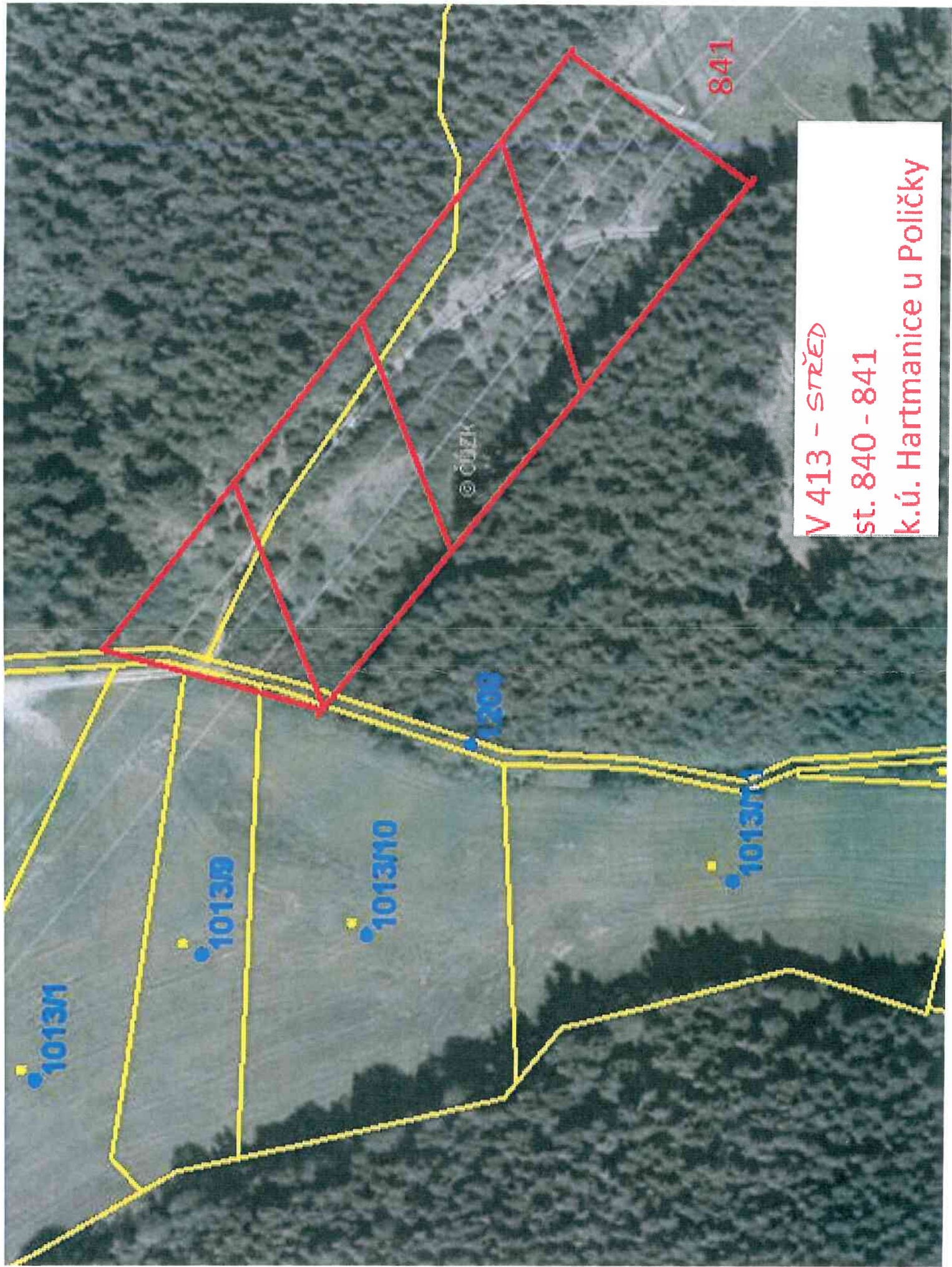

V 413 - STŘED
st. 840 - 841
k.ú. Hartmanice u Poličky

ČUŽIK

841

1013M

1013B

1013M0

1013M1

1013M2

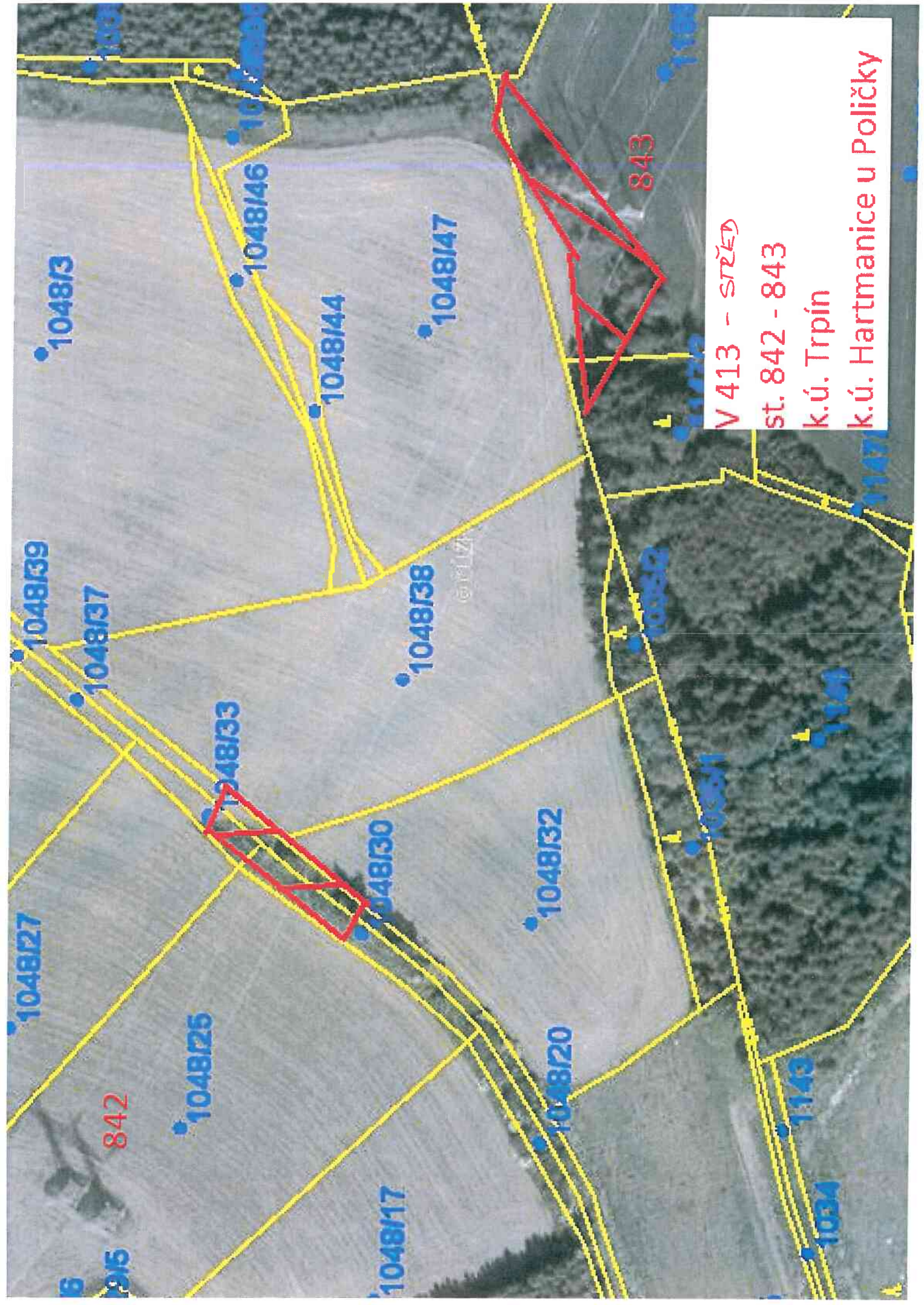

V 413 - STŘED
st. 842 - 843
k.ú. Trpín
k.ú. Hartmanice u Poličky

842

843